Her Hafta Cumartesi Günleri Çıkar
Sayı: 21 19 EYLÜL 1964 50 Kuruş

ZIPZIP

7 den 77 ye kadar her gencin mecmuası

etmiştir. Vensan, orada yeni sürprizlerle karşılaşacaktır.

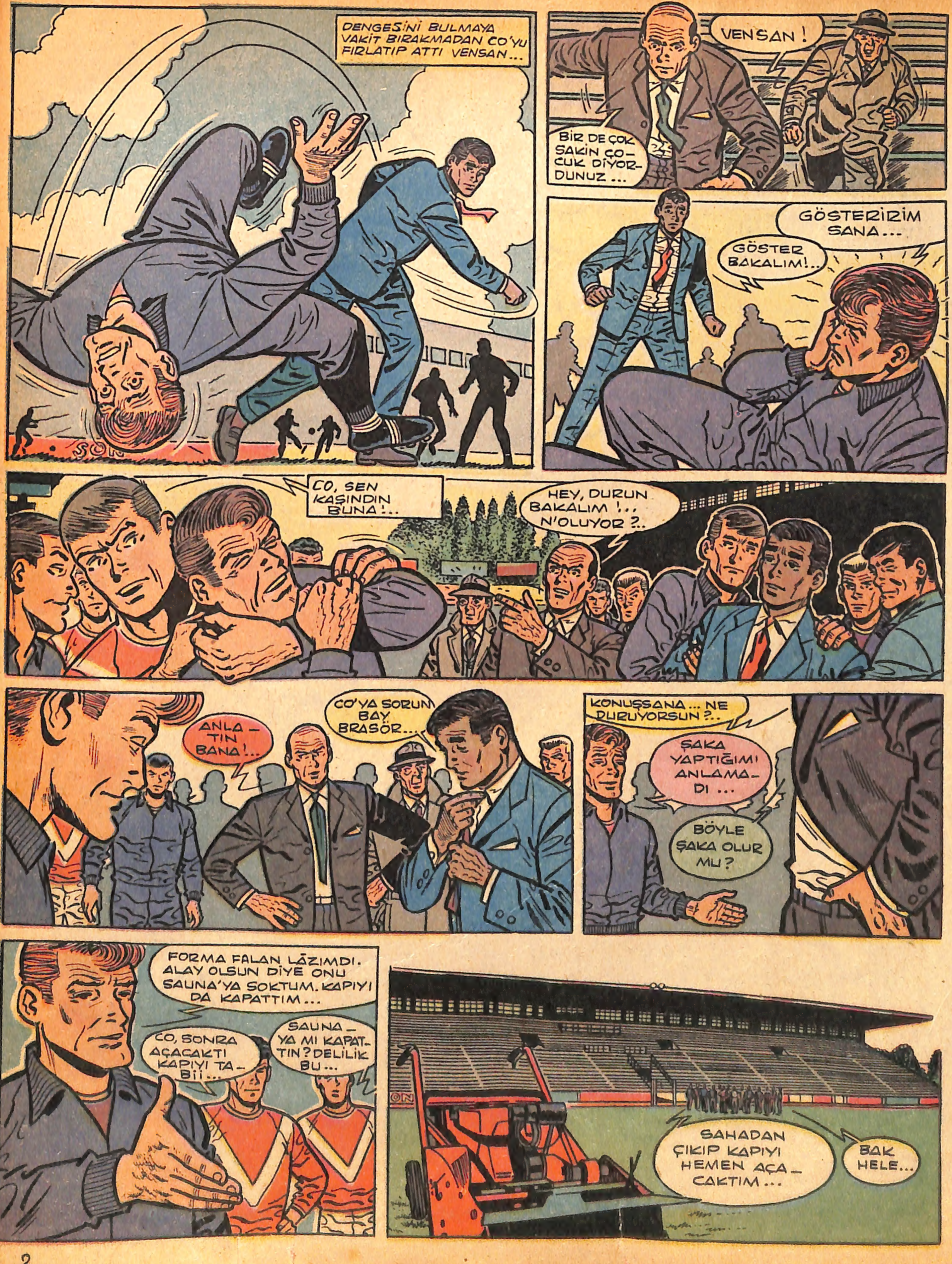

SICAKTAN BAYGINLIK GEÇİRECEĞİNİ DÜŞÜNMEDİN Mİ VENSAN'IN?
KUSURUMU BAĞIŞLAYIN BAY BRASÖR. O KADAR FENALAŞTIM Kİ... KAPIYI AÇTIM VE NE YAPTIĞIMI BİLMİYORUM...
BİR DAHA BÖYLE EŞEK ŞAKALARI YAPAYIM DEME... YOKSA, KULÜPTEN DE, GARAJDAN DA KOVARIM SENİ!..
ŞİMDİ BARIŞIN, SIKIN ELLERİNİZİ.
GÖRDÜN MÜ CO_NUN BAKIŞLARINI? BERBAT...
HERKESİN ÖNÜNDE ONU VENSAN'IN YERE ÇALMASINI DÜNYADA UNUTMAZ. İNTİKAMINI ALIR...
MESELE KAPANMIŞTIR... EGZERSİZE DEVAM. BEN, BİRAZ SONRA GELİRİM YİNE...
BELASINI KENDİ ARADI. İYİ OLMADI BU...
SAUNA'YA KAPATMAYI BEN DE BEĞENMEDİM. AMA, CO DA KİNCİDİR HA!..
VENSAN, GEL DE SANA FORMA FALAN VEREYİM...
VENSAN'I YAPTIĞINDAN ÖTÜRÜ BAĞIŞLADINIZ DEĞİL Mİ BAY BRASÖR?
TABİİ... ZATEN ONUN KABAHATİ YOK. BU İŞTE SUÇLU CO'DUR...
SİZ DE SUÇLUSUNUZ BAY LARŞE!..
DEVAMI GELECEK SAYIDA

Yaman Gazeteci RIK

Rik, bu yeni serüveninde esrarlı bir olayla karşılaşmıştır. Havacılık kulübü üyesi Bay Remi'nin küçük uçağı düşüp yanmış, Rik ise onu kurtarmıştır. Bay Remi bir sabotajdan şüphelenmektedir...

Con'un en sevdiği arkadaşı Stiv'in izi kaybolmuştur... Con, onun akibetini merak ettiği sırada Stiv de Avrupada türlü tehlikeler içindedir...

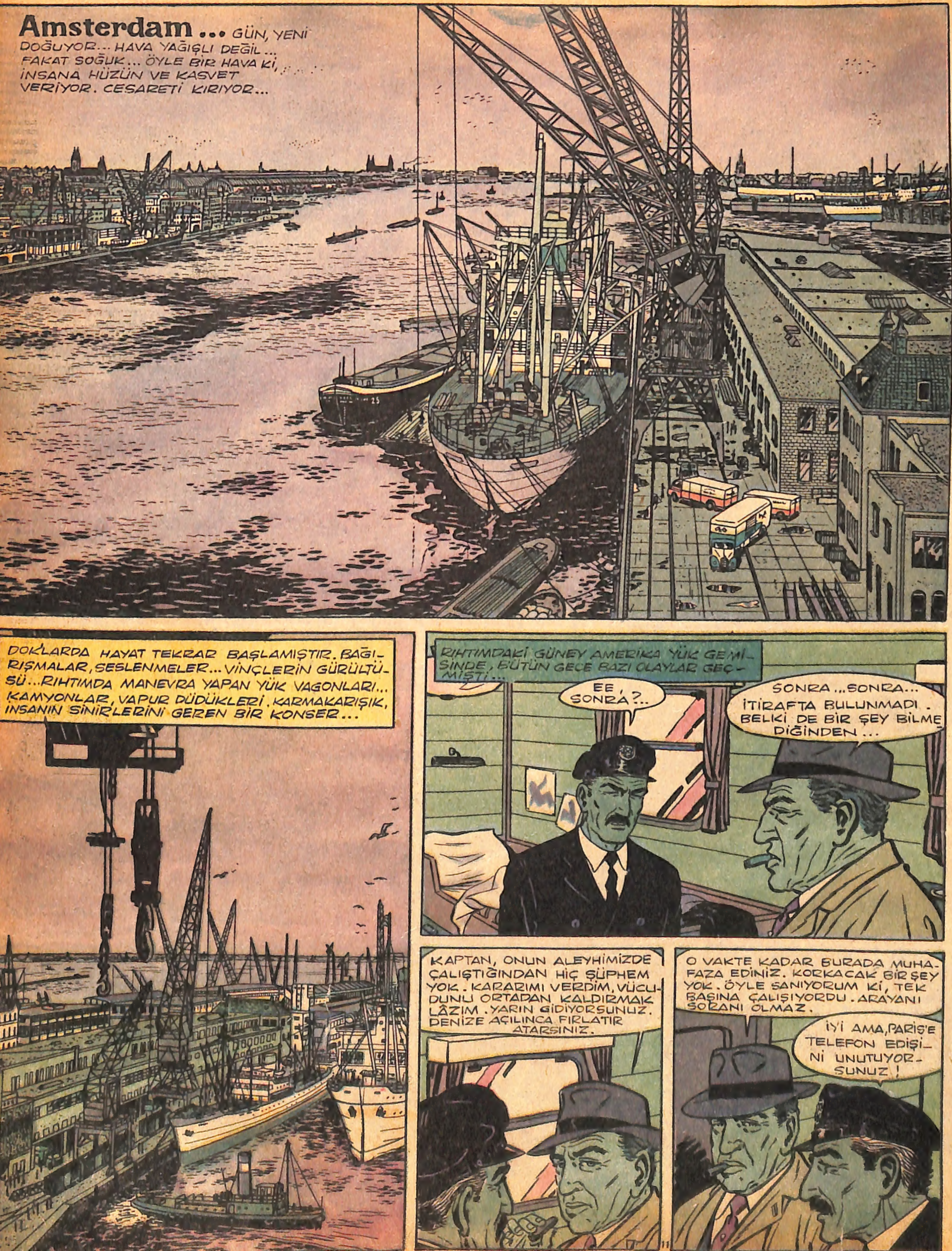

KONUŞTUKLARININ HEPSİNİ DUYDUM. TAM KONUŞABİLMESİ İÇİN ONA VAKİT BIRAKMADIM Kİ... BU DURUMDA ONU ARAMAK İÇİN KİMSE, PARİS'TEN KALKIP BURALARA GELMEZ.
TAM O SIRADA DA POLİS MÜDÜRİYETİNDE...
İŞTE ARADIĞINIZ ADRES. "MAVİ TİMSAH„ BARIDIR ORASI...
ÜZÜLEREK SÖYLÜYORUM. SİZE YARDIM ETMEK MÜMKÜN DEĞİL. HENÜZ POLİSİN ELKOYACAĞI BİR DURUM YOK!..
EVET, EVET... TEŞEKKÜR EDERİM...
Het Vrije Volk
İLK İPUCU "MAVİ TİMSAH„ BARI. ÖNCE OTELDEN BAŞLAYALIM İŞE...
CON, YIKANIP ELBİSELERİNİ DEĞİŞTİRDİKTEN SONRA AŞAĞIYA İNDİ...
MATMAZEL, BANA LÜTFEN VASİNGTON EX 3-7100'Ü BULUNUZ...
PEKİ EFENDİM!..
BİR MÜDDET SONRA...
BULDUM. ARADIĞINIZ YER, AMERİKAN GİZLİ POLİSİ DEĞİL MİYDİ?
EVET... EDİ MEKGRİT'LE KONUŞMAK İSTİYORUM. MERSİ... HELLO EDİ, BENİM. EVET, BİR İPUCU VAR. BENDEN, İMDAT İSTEDİ...
CON, KISACA OLUP BİTENLERİ ANLATTI...
BENİ BURADA DAN DAİMA ARAYABİLİRSİNİZ. AMSTERDAM OTELİ... GÜLE GÜLE...
ŞİMDİ DE DOĞRU "MAVİ TİMSAH„ BARINA...
DEVAMI GELECEK SAYIDA

ÜÇ KAFADARLAR

Ormancıların davetlisi bulundukları sırada Üç Kafadarlar'dan Ali ve Andre, kirli işler peşinde koşan kötü niyetli kişilerin ellerine düşmüşlerdir. Öte tarafta ise Kafadarlar'ın üçüncüsü ve ormancılar merak içindedirler.

SAATLE SÜREN GAYRET-LERDEN SONRA YANGIN BASTIRILDI...
DÜŞEN UÇAĞI ARAŞTIRMAK ÜZERE MALE HAVA ALANINDAN BİR HELİKOPTER YOLA ÇIKTI...
ZAVALLI DORNER VE İSKE-LET HALİNE GELEN UÇAĞI.
YANGININ SEBEBİ ANLAŞILIP, HERKES TARAFINDAN DUYULDUKTAN SONRA....
ALLAHIM... ALİ İLE ANDRE'Yİ SEN KURTAR...
ONLARI ARAMA-YA GİDELİM...
15 DAKİKA SONRA ALBER VE YANINDA-KİLER UÇAK ENKAZININ YANINA VAR-MIŞLARDI...
ÇOK KORKUNÇ!
BİLİRKİŞİLER KAZA SEBEBİNİ ARAŞTIRIYOR-LARDI...
İNİŞ ZORUNDA KALMIŞ VE YERDE İNFİLAK ETMİŞ.
ANLAŞILIR ŞEY DEĞİL. DORNER MÜKEMMEL BİR PİLOT-TU. UÇAKTA DA BİR BO-ZUKLUK YOKTU...
BİR İHTİMAL. SABOTAJ!
OLAMAZ!.. İŞ ARKADAŞLARI OLAN S.S.LER BU UÇAKLA ÇOK MEŞGUL OLDULAR...
EVET... DOĞRU... SEBEBİN BİR SABOTAJA BAĞLANMASI DOĞRU DEĞİL!..
BİR SABOTAJ MI?.. GARİP!.. YA PİSTTEKİ İZLER VE İNFİLÂKTEN ÖNCEKİ GÖRÜLEN DUMANA NE MANA VERMELİ?..
ÜMİDİNİ KESME ALBER. BELKİ DAĞ GEÇİDİNE GEÇMİŞLERDİR...
BELKİ... AMA ONLAR BURADAN GEÇMİŞ-LER...
ALBER, YANINDAKİ ORMANCIYA YOLDAKİ ESRARLI İZLERİ DE GÖSTERDİ...
BURALARA KADAR GELMİŞ-TİM... FAKAT İZLERE BAKIP İLERLE-DİKÇE SAPA YOLLAR ÇIKIYORDU... SANKİ BENİ YANILTMAK İÇİN YAPILMIŞTI BUNLAR...
EVET... GARİP!.. İLGİLİLERE DUYUR-MALIYIZ DURUMU...
ARAŞTIRALIM ÖNCE. BELKİ GEÇTİKLERİ YERLERDE İZLERİNİ BULABİLİRİZ...
ÇOK YAZIK... PATLA-MA ANINDA BURADA BULUNMUŞLARSA NE HALE GELMİŞLER-DİR KİMBİLİR...
DEVAMI GELECEK SAYIDA

GÖKLERDE DÜELLO

Barışı korumak işiyle görevlendirilmiş Uluslararası bir filo, vazife uçuşları sırasında milliyeti belirsiz uçakların hücumuna uğramaktadırlar... Onların işini aksatmak için gizli ajanlar faaliyettedir.

GİY... DÜŞÜRÜLDÜ MÜ? AMAN YARABBİ!.. ZAVALLI KARISI... KORKUNÇ ŞEY!..
NASIL OLDU?.. NEDEN HABER VERMEDİN BİZE? BELKİ KURTARIRDIK... NE DE OLSA BİR ÜMİTTİ...
ATAMADI KENDİNİ... UÇAĞINI GÖRDÜM. ORMAN ÜZERİNE DÜŞÜYORDU... ÖYLE SIK, AĞAÇLIKLI YER Kİ... GÖRMEK İMKÂNSIZ DÜŞTÜĞÜ YERİ. BENİM TELSİZ DE BOZULDU...
TEK TESELLİMİZ ŞU: ONU DÜŞÜREN NAMUSSUZ HERİF DE ECELİNE KOŞUYOR... BELKİ DE GEBERMİŞTİR. ONU DA ALEVLER İÇİNDE BEN DÜŞÜRDÜM...
LANG
ZAVALLI GİY... ALLAH RAHM.....AH!.. NE İYİ ARKADAŞTI!..
DÖMÖL'ÜN FECİ ÖLÜMÜNDEN SEN SORUMLUSUN KUPER!..
BEN Mİ?..
NAFİLE... KAÇAMAK SÖZLERE BAŞLAMA!... SEN, BUDALANIN BİRİSİN!..
LANG... TOZOL ORTADAN, DEFOL!.. YUMRUKLARIMLA EZERİM SENİ YOKSA!..
TABİİ EZERSİNİZ YA!.. HEPİNİZ KUPERDEN YANASINIZ!
BENİ, GERÇEĞİ BAĞIRMAKTAN MENEDEMEZSİNİZ. SORUMLU SENSİN BU İŞTE. RAPORUMU DA YAZACAĞIM...
KUPER, BIRAK BİZİ DE ŞUNU TEPELEYELİM!
SAKİN OLUN!
LANG, ÇOK ÜZGÜN... DELİNİN BİRİ. NE SÖYLEDİĞİNİ BİLMİYOR. ONU BIRAKALIM DA GİY'İN KARISINI VE ÇOCUKLARINI DÜŞÜNELİM...
AH, YARABBİ... ZAVALLI ÇOCUKLAR. BABALARINI BEKLİYORLAR. BERABER YAŞ GÜNÜ PASTASINI YİYECEKLERDİ...
GERÇEĞİ PATTADAK ANLATAMAYIZ ONLARA...
AKŞAMA KADAR SABREDELİM. O ZAMANA KADAR UYGUN BİR ŞEY HAZIRLAR SÖYLERİZ... MESELEYİ BELLİ ETMEYİN KADINCAĞIZA. SONRA GELİR SİZİ BULURUM...
ÖNCE MİLLETLERARASI KOMİSYONA HABER VERMELİ. BU OLAYI HONDURASLILARA BİLDİRSİNLER VE PROTESTO ETSİNLER!
LESTER VE LÜBMAN NE YAPACAKLAR?
YİNE DE BEN HONDURASLILARIN MASUM OLDUKLARI KANISINDAYIM...
HAREKETLERİ İÇİN EMRİ BEN VERECEĞİM. ALLAH BİLİR, BELKİ DE BİR ŞEYLER ÖĞRENEBİLİRLER GİY'İN DÜŞÜRÜLMESİNDE.. NE OLURSA OLSUN, DEVRİYE UÇUŞLARINA DEVAM ETMELİ!..
DEVAMI GELECEK SAYIDA

BUDANIN ESRARI

Fil avlamak üzere Hindistana aileleriyle gelen üç çocuk yerli rehber ve avcılar arasındaki rekabetin kurbanı olmaktadırlar. Karşılaştıkları tehlikeler ve zorluklarda küçük Hintli kız "Nara" onların en büyük yardımcısıdır.

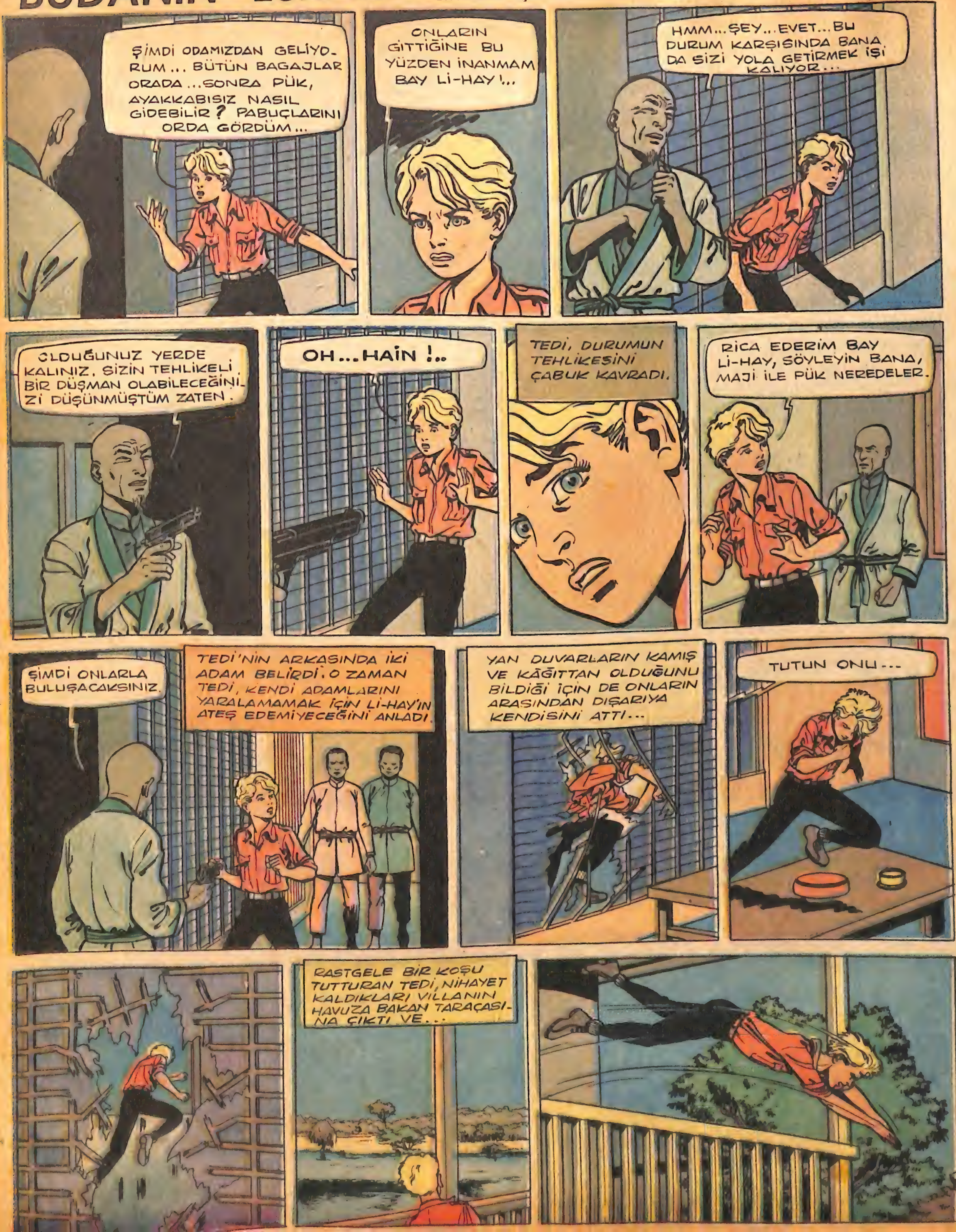

TAM ZAMANINDA YAPTIM BU İŞİ...
SU YÜZÜNE ÇIKTIĞI VAKİT DE SİLAH SESLERİ DUYDU...
UZUN ZAMAN KALAMAM SU ALTINDA BÖYLE...
O SIRADA BÜYÜK BİR AĞ, ÜZERİNE DÜŞMÜŞTÜ...
AĞI ATAN Lİ-HAY'DI... BİR SANDALA BİNMİŞ VE TEDİ'Yİ İZLEMİŞTİ...
ARTIK KURTULUŞ YOK...
DEVAMI GELECEK SAYIDA

ALTIN KALPLİ NİL

Daima iyilik ve yardımdan hoşlanan Altın Kalpli Nil, mağa-
racılık sporunu seven gençlerin de yardımına koşmuştur.
Mağarada bayılıp kalan çocuklardan birisi kurtarılmıştır.

1

BERBAT BİR GECE. BUNA RAĞMEN BÖLGEDE OLAĞANÜSTÜ BİR HAL OLMAMASI İYİ ŞANS...
GENDARMERIE NATIO
KULÜBELERDEN (+) DE BİR HABER ÇIKMADI ŞİMDİYE KADAR...
TELEFON ...
(+) DAĞ YOLLARINDA ÇOBANLAR İÇİN YAPILMIŞ YERLER...
ALO... ÜSTÇAVUŞ... MERKEZDEN ACELE İSTİYORLAR SİZİ... BAĞLIYORUM...
ALO... EVET!! BURASI.. NE ?.. BİR UÇAK MI ?.. NE UÇAĞI ? YÜKSEK SESLE KONUŞUN, DUYULMUYOR. UÇAK MUÇAK YOK BURALARDA...
ALO.. BİR UÇAK KAYBOLDU DİYORUM SİZİN BÖLGEDE. BİZE HABER VERDİLER... ALO... ANLADINIZ MI ? AH BU KASIRGA...
TOMA, BELEDİYE BAŞKAN YARDIMCISI TELEFON EDİYOR. KÖYÜMÜZ ÜZERİNDE BİR UÇAK İNİŞ ZORUNDA KALMIŞ... ARAŞTIRALIM...
UÇAĞIN BURALARDA İŞİ NE? BİRİ ALAY ETMİŞTİR BİZİMLE...
HOPPALAA... ŞİMDİ DE ÖTEKİ ZIRZOPLAR...
50 KİLOMETRELİK BİR ÇEVREDEKİ BÜTÜN JANDARMALARA BU KAZA DUYURULDU MU ?.. ANLADIM!.. PEKİ... BAŞÜSTÜNE EFENDİM!..
DEHŞET!.. BU GECE DE İŞ ÇIKTI BAŞIMIZA... BİR DE " BİR ŞEY ÇIKMADI, RAHAT EDECEĞİZ" DİYORDUK...
GÖRMELİYDİNİZ SİZ DE BAŞÇAVUŞ!.. KOCA UÇAK YERE ÇARPTI... TUZLA BUZ OLDU! TAM "ŞEYTAN TUZAĞI"NIN YANINDA...
DEVAMI GELECEK SAYIDA

HIZLI İLE BİLGİÇ

Vahşi hayvanları ehli hale getiren Üstün Zeka (Ü. Z. 40) formülünü maymunlar üzerinde denemek için Afrika ormanlarında bulunan Prof. Bilgiç ve yanındakilerin peşinde ise formülü çalmaya kararlı iki kişi...

... Nadir sok. No:7 İstanbul BASILDIĞI YER: Web Ofset İleri Matbaacılık A.Ş. SAHİBİ: Erol Simavi YAZI İş. Md. Arslan Baran ABONE: Senelik 24, 6 Aylık 12, 3 Aylık 6 liradır.